Go handmade

quality design in a unique style

Tilbehørsuniverset
- til dig der hækler og strikker

Det bedste til mig og mine venner

Det har været en kæmpe rejse og glæde at udvikle alle de skønne produkter, som vi nu endelig langt om længe kan præsentere i dette katalog. I princippet kunne vi blive ved med at finpudse de enkelte produkter, fordi processen hele tiden fik ideerne til at vokse frem i hænderne på os. Så det har ikke været helt nemt at sige - så nu er det helt perfekt.

Tilbehøret til alle de fantastiske produkter vi skaber med vores håndarbejde skal der være stil over og det skal være i en kvalitet som vi kan være stolte af.ce.

Igennem hele processen med at sammensætte de mange styles til en færdig kollektion fik jeg en sang på hjernen, (som det hedder) – nemlig Kim Larsens "Det bedste til mig og mine venner". Med de ord håber jeg at alle de smukke produkter kan være med til at give håndarbejdet endnu mere finish, touch og sjæl.

Go handmade

Hanne Tolberg

Må vi byde på stil og luksus til dine strikkeprojekter. Den uundværlige maskemarkør- nu skabt med de fineste perler fra naturens skatkammer. Markørerne passer på alle pindestørrelser optil str x.

Perlen med himlens farver
AKVAMARIN

Er en smuk og populær sten, som har sit navn efter det latinske ord for havvand. Stenen findes i mange tone-varianter, lige fra det lyseste lyse, til smukke havblå nuancer.
I "gamle dage" troede mange på, at stenen symboliserede sikkerhed for søens folk.

Garn: Soft Bamboo "double"

Maskemarkør sæt incl. Kanvaspose

> *Maskemarkører i lækre materialer og med den klassiske nøglering, som nemt åbnes, er der styr på opbevaringen.*

Garn: Soft Bamboo "double" og Deli Mohair

Item no.: 19300
Stitch Marker, Wire
Freshwater Pearls
Off-white/set 5

Item no.: 19301
Stitch Marker, Wire
Freshwater Pearls
Grey/set 5

Item no.: 19302
Stitch Marker, Wire
Freshwater Pearls
Black/set 5

Item no.: 19303
Stitch Marker, Wire
Aquamarin/set 5

Item no.: 19304
Stitch Marker, Wire
Crystal Quartz/set 5

Item no.: 19305
Stitch Marker, Wire
Aventurin/set 5

Item no.: 19306
Stitch Marker, Wire
Smoky Quartz/set 5

Item no.: 19307
Stitch Marker, Wire
Lava/set 5

Item no.: 19308
Stitch Marker, Wire
Black Agate/set 5

Evig smukke og elegante

FERSKVANDSPERLER

Disse perler kommer fra muslinger, som man har åbnet og puttet små 'korn' af perlemorsskal ind i. Flere år efter dette er sket - når muslingerne tages op, vil hver enkelt musling ofte indeholde adskillige ferskvandsperler i forskellige størrelser og farver.

De naturlige perlefarver varierer fra råhvide pasteller til forskellige grå nuancer. Formerne er meget uregelmæssige, sådan som det ofte er tilfældet med det, der skabes af naturen selv - runde perler er meget sjældne.

Garn: Soft Bamboo "double"

> *Hver eneste perle er unik og meget stilfuld. Favoritten for mange.*

Item no.: 19316
Stitch Marker, Ring
Freshwater Pearls, Grey
With flower/set 6

Item no.: 19315
Stitch Marker, Ring
Freshwater Pearls, Off-white
With flower/set 6

Item no.: 19317
Stitch Marker, Ring
Freshwater Pearls, Black
With flower/set 6

Fra råvare til håndlavede

MASKEMARKØRER

Ædelstene findes i mange varianter forskellige steder i verden. Der er tale om et helt unikt og smukt materiale fra naturens eget skatkammer, dannet for mange hundrede år siden. Hver sten er unik, forskelligheden fra sten til sten er netop det særlige karakteristika som et naturprodukt kan.

I de følgende billeder vises processen fra råvaren til de færdig polerede stene. Controllere tjekker kvaliteten, såsom at farven og teksturen er indenfor de skalaer som vi har ønsket. Det ses også hvordan den rå sten ser ud inden den bliver skåret fra stor til den bliver til en lille sten.

Runde stene: små stykker af rå stene kommes i en form, hvor de 'rystes rundt' indtil stenene har opnået et rundtog poleret udseende. Nålemaskiner med forskellige størrelser nåle, bliver brugt til at skabe hullerne i perlerne. De facetterede stene har også mange størrelser og varianter af facetter som det kræver en årelang oplæring at mestre. Det er finmekanik og præcision på højt plan.

Til allersidst gennemgår stene endnu en kontrol, én efter én, kontrolleret af hænder som mærker og øjne der ser.

Maskemarkør sæt incl. Kanvaspose

Item no.: 19318
Stitch Marker, Ring
Black agate
With Flower/set 6

Item no.: 19319
Stitch Marker, Ring
Aventurin
With Flower/set 6

Item no.: 19320
Stitch Marker, Ring
Smoky Quartz
With Flower/set 6

Item no.: 19321
Stitch Marker, Ring
Lava
With Flower/set 6

Item no.: 19322
Stitch Marker, Ring
Crystal Quartz
With Flower/set 6

Klassiske og evigsmukke perler

LUKSUS TIL DINE STRIKKEPROJEKTER

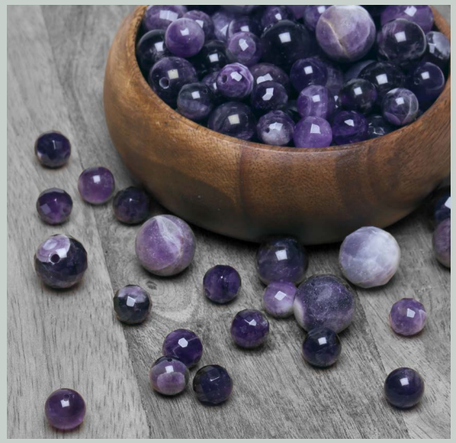

De fineste polerede perler og arbejdet med at skabe de færdige markører, kræver et stort arbejde i hånden og er endnu en væsentlig detalje for at man kan skabe så elegante markører.

Ametyst

Ametyst er en del af kvartsfamilien, og dens farvevariation kan spænde fra en sart lilla til en dyb lilla tone.

Rose Kvarts

Er du til pink er Rose kvarts en sten som findes i mange toner af pink - lige fra den sarteste bløde nuance til en tone nær medium pink. Rose kvarts stenen er især kendt for at være et symbol på kærlighed. Den forbindes med alle kærlighedens positive energier.

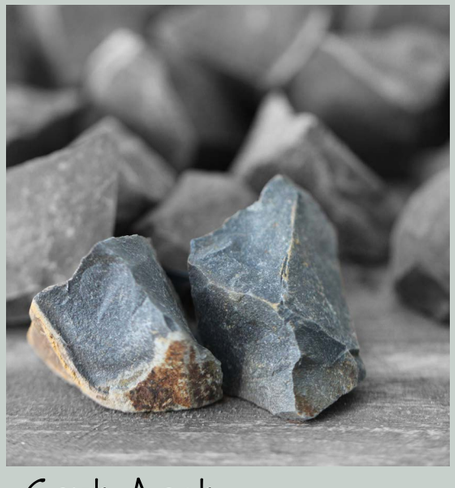

Sort Agat

Der findes mange forskellige farver af agat. Agater er meget udbredte i det meste af verden. Den sorte agat symboliserer blandt andet ro og harmoni.

Maskemarkør mix
incl. Kanvaspose

Maskemarkørerne er håndlavede. En wire på 6 cm, som i den ene ende er afsluttet med en smuk lille perle, kommes igennem perlens udborede kanal.
Den del af wiren som er oven for perlen, bøjes forsigtigt omkring en særlig næsetang, så der formes et lille øje. Derfra snos det sidste stykke af wiren tre gange rundt om sig selv og som afslutning klippes det sidste lille stykke til og skubbes så langt ind til perlen som muligt.

Topringen på markørerne er håndskåret og begge ender er sat sammen så forsigtigt som muligt for at holde formen og for at sikre den optimale tæthed.

The pictures shown are just a small part of our surprise set. It can come in various stones and different colours.

Item no.: 19333
Stitch Marker, Ring
Surprise
With star/set 6

Item no.: 19330
Stitch Marker, Ring
Black stone
With star/set 6

Item no.: 19331
Stitch Marker, Ring
Aquamarin
With star/set 6

Item no.: 19332
Stitch Marker, Ring
Rose Quartz
With star/set 6

Masser af kærlighed til noget af

DET BEDSTE, VORES NATUR HAR SKABT

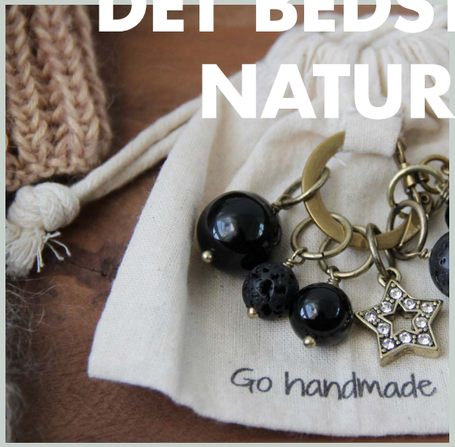

Når det kan være svært at vælge og man gerne vil opleve lidt ekstra spænding, så har vi komponeret nogle sæt, hvor perlerne er forskellige i størrelser og typer.

Crystal
Er hyppigt forekommende i bjergområder, rundt om i hele verden. Symbolikken fortæller at stenen forstærker koncentrationsevnen og bringer klarhed.

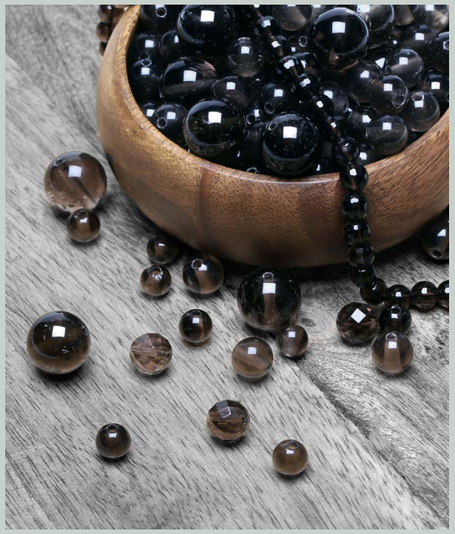

Røgkvarts
Er en sten som man finder i mange forskellige nuancer og gennemsigtighed - lige fra brun til gråbrun. Røgkvarts er blandt andet kendt for sin evne til at styrke og fastholde positive energier.

Lava
Lavasten, eller "dagbjergarter", er sten og klippestykker dannet af magma fra en vulkan. Når magma når overfladen under vand eller i luft, kaldes det lava.

Mix & match maskemarkør

Item no.: 19225
Canvas bag/1 pc.

Item no.: 19230
Keyring
Antique/1 pc.

Item no.: 19231
Keyring
Silver/1 pc.

Item no.: 19370
Stitch Marker
Metal ball
Silver/set 2

Item no.: 19373
Stitch Marker
Metal star
Silver/set 2

Item no.: 19371
Stitch Marker
Metal flower
Antique/set 2

Item no.: 19372
Stitch Marker
Metal star
Antique/set 2

Item no.: 19374
Stitch Marker
Metal ball
Antique/set 2

Item no.: 19345
Stitch Marker
Black Agate
Antique, ring/set 2

Item no.: 19346
Stitch Marker
Crystal Quartz
Antique, ring/set 2

Item no.: 19347
Stitch Marker
Aventurin
Antique, ring/set 2

Item no.: 19348
Stitch Marker
Smoky Quartz
Antique, ring/set 2

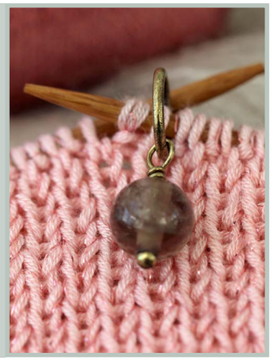

Item no.: 19349
Stitch Marker
Aquamarin
Antique, ring/set 2

Item no.: 19350
Stitch Marker
Lava
Antique, ring/set 2

Item no.: 19351
Stitch Marker
Freshwater Pearls,
Off-white
Antique, ring/set 2

Item no.: 19352
Stitch Marker
Freshwater Pearls,
Grey
Antique, ring/set 2

Item no.: 19353
Stitch Marker
Freshwater Pearls,
Black
Antique, ring/set 2

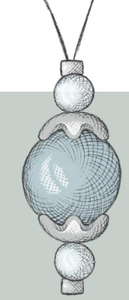

PERLER, DET ENKLE OG LÆKRE

Markørsættet her er de smukke aquamarin perler, twistet med fine små metaldele og afsluttet med det blødeste wireloop - passer til alle størrelser af strikkepinde.

Jaspis

Jaspis er en meget gammel ædelsten, som nævnes langt tilbage i historien, hvor man betragtede den som en værdifuld ædelsten.

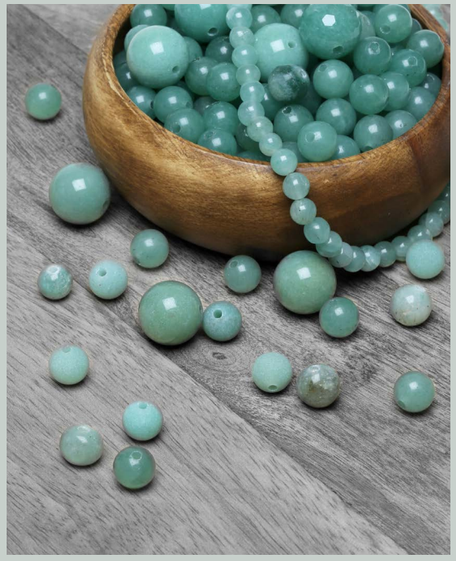

Aventurin

Aventurin hører til kvartsfamilien og er karakteriseret ved at være halvvejs gennemsigtig med synlige indeslutninger af små flade mineralkorn.

Ferskvandsperler

De naturlige perlefarver varierer fra råhvide pasteller til forskellige grå nuancer.

Strikkeverdenen kan være en **INDFORSTÅET VERDEN**

Det har jeg talt med en fantastisk strikker om, Marianne som har strikket i mere 50 år og som er en af Go handmades allerbedste hjælpere og rådgivere.

Til trods for at Marianne har strikket i så mange år og har pindene i hænderne hver dag, så er det først for nylig at hun har stiftet bekendtskab med Strikkefisken. Og det blev en helt ny verden som Marianne udtrykte det. Nu er det jo ofte sådan med strikkere at man skal trække ordene ud af dem, så jeg spurgte flittigt videre:

Jeg spurgte Marianne hvad det var som var så genialt ved Strikkefisken: Strikkefisken er ligesom en maskemakør, blot meget bedre, for her kan du tælle omgangene/pindene du strikker.
Du slipper for at tænke på om du huskede at dreje omgangstælleren, eller sætte en streg hver gang du har en omgang/pind. Fisken flyttes bare hver gang en omgang/pind er strikket uanset om man tæller eller ej - ligesom maskemakør.
Jeg forstod stadig ikke hvorfor det var at man huskede det, så jeg måtte spørge igen: Du husker det fordi du sætter fisken i starten af omgangen på rundpind, og så hver gang du har strikket en omgang bliver du nødt til at flytte den fra den ene pind til den anden for at komme til at strikke videre - genialt. Så forstod jeg - ja det giver fantastik mening og hjælp.

Garn: Tencel Bamboo "double" og Deli Mohair

> *Perlefavoritten for mange - i et fantastisk match med de vintageagtige markørringe. Perlerne er her nøje udvalgt efter deres form og størrelse.*

Item no.: 19422
Row counter chain
Lava
Antique, 10 rings

Item no.: 19421
Row counter chain
Freshwater pearls
Off-white
Antique, 10 rings

Item no.: 19420
Row counter chain
Mixed stones
Antique,10 rings

Smuk, smukkere, smukkest **PINDETÆLLER**

Strikkefisk eller omgangstæller som de også kaldes bruges mest til to ting: tælle omgange eller ud/indtagninger.

Strikkefisken sættes på pinden ved omgangens start. Ryk den en tak ned hver gang der er strikket en omgang - så er der styr på hvor mange omgange der er strikket.

Man kan også bruge den hvis man fx skal tage ud/ind på hver anden omgang 6 gange, så flytter man den 1 for hver gang.

Pindetæller

Item no.: 19424
Row counter chain
Wooden
Numbers 1-10, UK

Hollandsk

Svensk

D10,8 mm

30 x 20 mm

D14 mm

Engelsk

Fransk

Tysk

Dansk

Garn: Tencel Bamboo "double" og Deli Mohair

Item no.: 19423
Row counter chain
Wooden
Numbers 1-10, DK

Item no.: 19425
Row counter chain
Wooden
Numbers 1-10, DE

Item no.: 19426
Row counter chain
Wooden
Numbers 1-10, FR

Item no.: 19427
Row counter chain
Wooden
Numbers 1-10, NL

Item no.: 19428
Row counter chain
Wooden
Numbers 1-10, SE

Historien bag
PRODUKTERNE

Vi vil gerne skabe gedigne produkter og præsentere dem på en scene, som også er en hyldest til alle de dygtige og ikke mindst professionelle mennesker, der har knoklet og specialiseret sig i et håndværk, som er fundamentet for et godt og formfuldendt produkt. Et eksempel på dette er fx vore træ-maskemarkører. Det var en næsten umulig opgave at få teksten til at stå stabilt og skarpt. Efter mange gode kræfters engagement og knowhow, virkelig forenet i alles insisteren på, at de her markører skulle blive til de bedste, blev løsningen at starte forfra. Der skulle skabes en meget mere detaljeret form, som netop kunne fange alle de bittesmå detaljer i teksterne. Der skulle mere end et forsøg til, men så lykkedes det også endelig langt om længe.

Maskemarkør

Item no.: 19390
Stitch Markers
In metal box
Multicolor/set 100

Item no.: 19391
Stitch Markers
In metal box
Metallic colors/set 100

Vi kalder det også produkter, som har en historie - produkter som er smukke, og som kan holde i mange år - måske gå i arv.

Item no.: 19410
Stitch Marker
Wooden, Numbers
With Canvas bag/set 10

Item no.: 19411
Stitch Marker
Wooden, Crochet
With Canvas bag/set 8

Item no.: 19412
Stitch Marker
Wooden, Knitting
With Canvas bag/set 8

Item no.: 19401
Keyring with
3 Crochet hooks, 3 Markers
Rose Gold/set 1

Item no.: 19402
Keyring with
3 Crochet hooks, 3 Markers
Grey/set 1

Item no.: 19400
Keyring with
3 Crochet hooks, 3 Markers
Silver/set 1

Maskewire & Maskestopper

Item no.: 19201
Stitch wire
5m x D2,5/1,5mm
For needles up to 6 mm
White

Item no.: 19200
Stitch wire
5m x D2,5/1,5mm
For needles up to 6 mm
Mushroom

Item no.: 19199
Stitch wire
5m x D2,5/1,5mm
For needles up to 6 mm
Vintage Rose

Item no.: 19193
Stitch wire
5m x D2,5/1,5mm
For needles up to 6 mm
Ice Blue

Item no.: 19194
Stitch wire
5m x D2,5/1,5mm
For needles up to 6 mm
Baby Pink

Item no.: 19195
Stitch wire
5m x D2,5/1,5mm
For needles up to 6 mm
Pastel Green

Item no.: 19190
Stitch wire
5m x D2,5/1,5mm
For needles up to 6 mm
Grey

Item no.: 19191
Stitch wire
5m x D2,5/1,5mm
For needles up to 6 mm
Green

Item no.: 19192
Stitch wire
5m x D2,5/1,5mm
For needles up to 6 mm
Curry

Item no.: 19196
Stitch wire
5m x D2,5/1,5mm
For needles up to 6 mm
Lavender

Item no.: 19197
Stitch wire
5m x D2,5/1,5mm
For needles up to 6 mm
Vintage Yellow

Item no.: 19198
Stitch wire
5m x D2,5/1,5mm
For needles up to 6 mm
Blue Grey

MASKEWIRE

– wire til at sætte masker over på

Hvis du har brug for 'opbevaringsplads' til dine masker og du ikke har pinde/rundpinde nok. Eller hvis en trøje skal prøves på og rundpinden ikke er lang nok til at alle masker kan sidde uden at være presset sammen.

Wiren klippes i et stykke som passer til projektet. Den sættes nemt ind på spidsen af strikkepinden, dens materiale gør at den ligesom suger sig til pinden, uanset om det er en pind i træ eller metal. Maskerne skubbes stille og roligt over fra fx rundpinden. I enderne af maskewirestykket kan man sætte en maskestopper, som holder alle masker fint inde på wiren eller man kan vælge at slå en knude i begge ender.

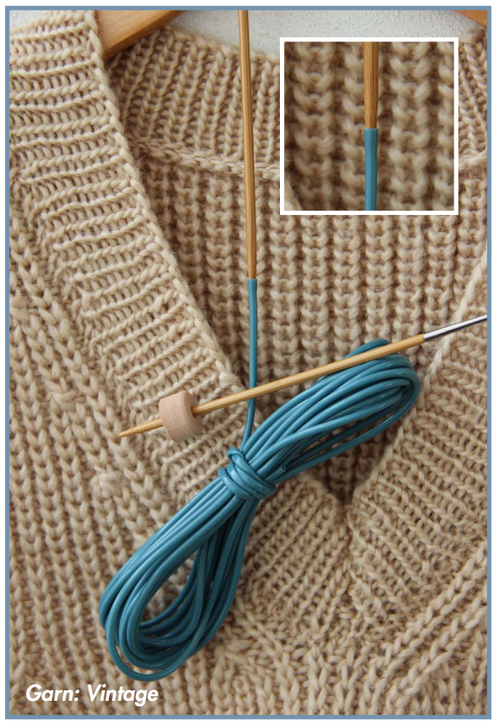

Garn: Vintage

MASKESTOPPER

Maskestoppere er uundværlige - de er lavet i et skummateriale som gør dem nemme at skubbe ind på pindene. De sidder fast og de passer på at dine masker ikke smutter af pindene. De kommer i nogle smukke douchede farver og i tre forskellige størrelser, så der er til både de tynde og tykke pinde, cirka optil størrelse 8 mm.

Og sidst men ikke mindst medfølger der en super praktisk lynlåspung, så der er styr på opbevaringen.

Maskestopperne kan også anvendes på Go handmades maskewire.

Garn: Vintage

Garn: Tencel Bamboo "fine"

Item no.: 19208
Stitch stopper Mix
in zipper bag
"It's the little things"
24 pcs.

Item no.: 19205
Stitch stopper Mix
in zipper bag
"I could give up yarn"
24 pcs.

Item no.: 19206
Stitch stopper Mix
in zipper bag
"These are a few of my"
24 pcs.

Item no.: 19207
Stitch stopper Mix
in zipper bag
"Good stuff"
24 pcs.

Garn: Bohème Velvet "double" og Vintage

Læder Strop & Etui til hækling

Item no.: 19110
Crochet organiser
Beige/Cotton
13 x 18.5 x 9.5 x 6 cm

Item no.: 19111
Crochet organiser
Beige flower/Cotton
13 x 18.5 x 9.5 x 6 cm

Item no.: 19112
Crochet organiser
White flower/Cotton
13 x 18.5 x 9.5 x 6 cm

Item no.: 22492
Leather strap
Natural
1 m x 18 mm

Item no.: 22493
Leather strap
Dark brown
1 m x 18 mm

Item no.: 22494
Leather strap
Black
1 m x 18 mm

Item no.: 11037
Leather string, round
Natural
2 m x 2 mm

Item no.: 11038
Leather string, round
Natural
2 m x 2 mm

Item no.: 11039
Leather string, round
Natural
2 m x 2 mm

Træmålere & Uldkam

Item no.: 19220
Wool comb
With Canvas bag

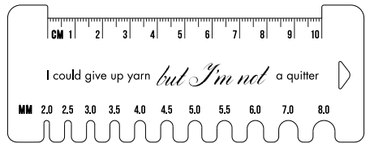

Strik & Hækle

MÅLERE

De små målere i mdf træ gør det nemt at tjekke den vigtige hækle eller strikkefasthed.

Item no.: 19223
Wooden Gauge Ruler
Crochet
9 x 10,4 cm

Item no.: 19224
Wooden Gauge Ruler
Knitting
9 x 10,4 cm

Strikket i Soft Bamboo "double"

„Få styr på dit projekt og dine pindestørrelser.

Item no.: 19221
Wooden Gauge Ruler
Crochet
13 x 5 cm

Item no.: 19222
Wooden Gauge Ruler
Knitting
13 x 5 cm

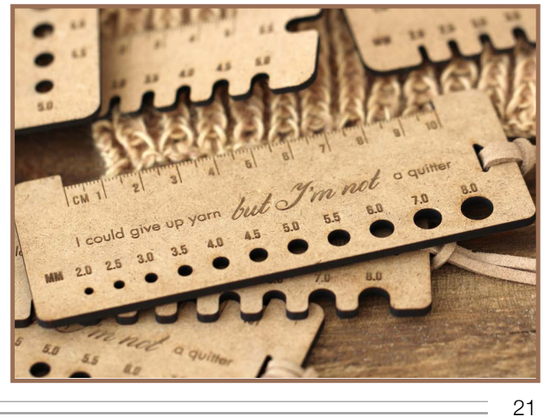

Maskeholder

Maskeholderne i det lette aluminiums materiale er super praktisk at sætte sine masker over på. Hvis man fx har brug for pindene til en andel del af et projekt eller måske til at holde styr på sine strik-keprøver - mulighederne er mange.

Strikket i Vintage og Cocktail "deluxe"

Item no.: 19157
Stitch Holder
Rose
12 cm

Item no.: 19158
Stitch Holder
Blue
12 cm

Item no.: 19161
Stitch Holder
Blue
16 cm

Item no.: 19162
Stitch Holder
Beige
16 cm

Item no.: 19160
Stitch Holder
Rose
16 cm

Item no.: 19159
Stitch Holder
Beige
12 cm

Item no.: 19163
Stitch Holder
Rose
20 cm

Item no.: 19164
Stitch Holder
Blue
20 cm

Item no.: 19165
Stitch Holder
Beige
20 cm

Item no.: 19166
Stitch Holder
Rose, set 3
12/16/20 cm

Item no.: 19167
Stitch Holder
Blue, set 3
12/16/20 cm

Item no.: 19168
Stitch Holder
Beige, set 3
12/16/20 cm

Bomuld & Filt

Item no.: A111
Felt, 100% Polyester
Beige
50 x 70 cm

Hæklet i Cosy

Item no.: A09
Felt, 100% Polyester
Offwhite
50 x 70 cm

Item no.: A112
Felt, 100% Polyester
Light brown
50 x 70 cm

Item no.: A33
Felt, 100% Polyester
Light grey
50 x 70 cm

Item no.: A71
Felt, 100% Polyester
Dark grey
50 x 70 cm

Item no.: A26
Felt, 100% Polyester
Black
50 x 70 cm

Item no.: 17020
Fabric, 100% Cotton
Rose on beige
47 x 55 cm

Item no.: 17137
Fabric, 100% Cotton
Beige
47 x 55 cm

Hæklet i Cosy

Item no.: 17019
Fabric, 100% Cotton
Rose on white
47 x 55 cm

Item no.: 17033
Fabric, 100% Cotton
Black check
47 x 55 cm

Item no.: 17032
Fabric, 100% Cotton
Medium blue
47 x 55 cm

Item no.: 17027
Fabric, 100% Cotton
Medium beige
47 x 55 cm

Item no.: 17021
Fabric, 100% Cotton
Offwhite "doll"
47 x 55 cm

Lynlås - Metal, Nylon

Item no.: 22315
Metal zipper
Pink/Bronze
25 cm

Item no.: 22321
Metal zipper
Blue/Bronze
25 cm

Item no.:22252
Metal zipper
Black/Bronze
25 cm

Item no.: 22327
Metal zipper
Beige/Bronze
25 cm

„ Alt hvad vi laver gør vi ud fra passion, kærlighed og hjerte. Kollektionen ønsker vi skal blive manges favorit.

Hæklet i Cosy

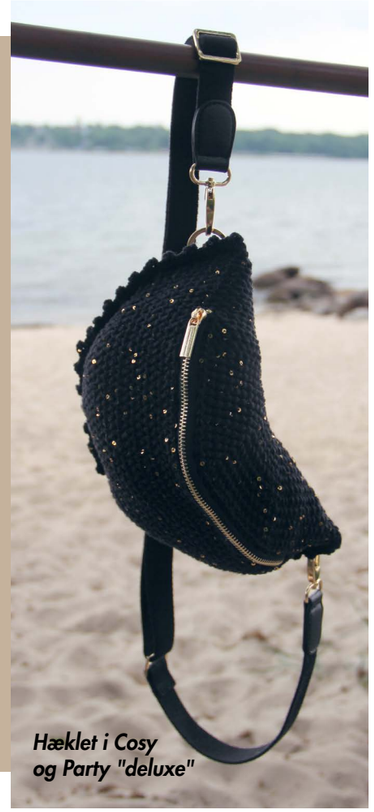

Hæklet i Cosy og Party "deluxe"

Item no.: 22258
Metal zipper
Black/Silver
20 cm

Item no.: 22246
Metal zipper
Black/Gold
20 cm

Item no.: 22248
Metal zipper
Black/Bronze
20 cm

Item no.: 22322
Metal zipper
Beige/Silver
20 cm

Item no.: 22323
Metal zipper
Beige/Gold
20 cm

Item no.: 22324
Metal zipper
Beige/Bronze
20 cm

Item no.: 22650
Nylon zipper
Terracotta/Bronze
30 cm

Item no.: 22651
Nylon zipper
Dark Grey/Bronze
30 cm

Item no.: 22652
Nylon zipper
Light Grey/Bronze
30 cm

Item no.: 22653
Nylon zipper
Beige/Bronze
30 cm

Item no.: 22654
Nylon zipper
Black/Bronze
30 cm

LYNLÅSE MED VINTAGE LOOK

Item no.: 22695
Metal zipper
Beige/Bronze
35 cm

Strikket i Vintage

Item no.: 22685
Metal zipper
Grey/Bronze
35 cm

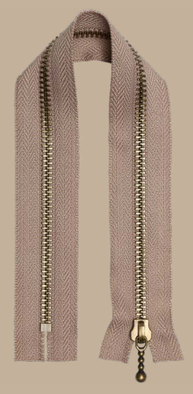

Item no.: 22690
Metal zipper
Beige/Bronze
30 cm

Item no.: 22253
Metal zipper
Black/Silver
30 cm

Item no.: 22254
Metal zipper
Black/Gold
30 cm

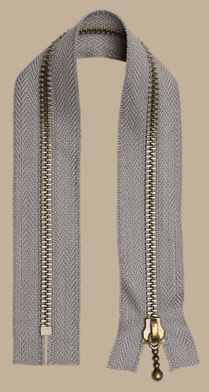

Item no.: 22680
Metal zipper
Grey/Bronze
30 cm

Vævede mærker

> *Prikken over i'et - den sidste finish. Færdiggør et smukt projekt med en lille 'hilsen'.*

Hæklet i Bohème Velvet "double"

Item no.: 16270
Made by Bedste
Grey/Set 10
35x19 mm, folded

Item no.: 16173
Made with Love
Grey/Set 10
35x19 mm, folded

Item no.: 16271
Self Made
Grey/Set 10
35x19 mm, folded

Item no.: 16183
Made by Tante
Grey/Set 10
35x19 mm, folded

Item no.: 16179
Made by Moster
Grey/Set 10
35x19 mm, folded

Item no.: 16175
Made by Farmor
Grey/Set 10
35x19 mm, folded

Item no.: 16177
Made by Mormor
Grey/Set 10
35x19 mm, folded

Item no.: 16181
Made by Faster
Grey/Set 10
35x19 mm, folded

Item no.: 16171
Handmade with love
Grey/Set 10
50x11,5 mm

Item no.: 16240
Made by Mor
Grey/Set 10
50x11,5 mm

Item no.: 16241
Made by Mormor
Grey/Set 10
50x11,5 mm

Item no.: 16242
Made by Farmor
Grey/Set 10
50x11,5 mm

Item no.: 16243
Made by Mom
Grey/Set 10
50x11,5 mm

Item no.: 16244
Made by Grandma
Grey/Set 10
50x11,5 mm

Hæklet i Cosy

VÆVEDE MÆRKER

Når vi igen og igen har vendt og drejet et design, en opskrift eller den særlige detalje som giver magi til håndarbejdet - så er det lige netop det der gør Go handmades produkter unikke.

Strikket i Soft Bamboo "double"

Item no.: 16184
Handmade
Black/Set 10
60x32 mm

Item no.: 16185
Handmade
Beige/Set 10
60x32 mm

Item no.: 16186
Handmade
Dark Grey/Set 10
60x32 mm

Item no.: 16187
Handmade
Dark Lavender/Set 10
60x32 mm

Item no.: 16188
Handmade
Rose/Set 10
60x32 mm

Item no.: 16189
Handmade
Nude/Set 10
60x32 mm

Vævede mærker

> *Go handmades filosofi vil altid være autentisk. Det har en helt særlig betydning for os, at hver eneste detalje har været gennemtænkt.*
>
> *Selvfølgelig er mulighederne nogle gange mange, men ofte, når vi lige har ladet et design eller en fotografering hvile et par dage, så er der som regel èt der skiller sig ud fra de andre.*

Strikket i Vintage

Stilsikre klassikere

VÆVEDE MÆRKER

Glæden ved arbejdet er at mærke i vore hjerter, at det hele føles helt rigtigt. Så bliver det ikke smukkere.

Item no.: 16280
Made with Love
Sky Blue/Set 10
35x19 mm, folded

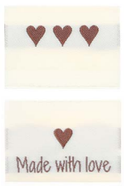

Item no.: 16103
Made with Love
Off-white/Set 10
35x19 mm, folded

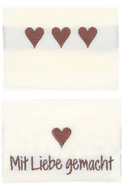

Item no.: 16101
Mit Liebe gemacht
Off-white/Set 10
35x19 mm, folded

Item no.: 16102
Fait avec amour
Off-white/Set 10
35x19 mm, folded

Item no.: 16100
Made with Love
Off-white/Set 10
35x19 mm, folded

Item no.: 16104
Made with Love
Off-white/Set 10
35x19 mm, folded

Item no.: 16105
Made by Bedste
Sky Blue/Set 10
35x19 mm, folded

Item no.: 16232
Made by Bedste
Off-white/Set 10
35x19 mm, folded

Item no.: 16105
Made by Farmor
Off-white/Set 10
35x19 mm, folded

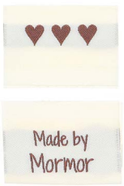

Item no.: 16106
Made by Mormor
Off-white/Set 10
35x19 mm, folded

Item no.: 16108
Handmade
Off-white/Set 10
35x19 mm, folded

Item no.: 16107
Handmade with love
Off-white/Set 10
35x19 mm, folded

Item no.: 162260
Made by Grandma
Sky Blue
50x11.5 mm

Item no.: 16256
Made by Mor
Sky Blue
50x15 mm

Item no.: 16255
Handmade with love
Sky Blue
50x11.5 mm

Item no.: 16257
Made by Mormor
Sky Blue
50x15 mm

Item no.: 16258
Made by Farmor
Sky Blue
50x11.5 mm

Item no.: 16259
Made by Mom
Sky Blue
50x11.5 mm

Beads "deluxe" - 30g

D ± 2,1 - 2,3 mm
Hole ± 0,9 - 1,0 mm

Item no.: 15010
Glass Beads
White/30g

Item no.: 15011
Glass Beads
Pearl White/30g

Item no.: 15012
Glass Beads
Pearl Creme/30g

Item no.: 15013
Glass Beads
Vanilla/30g

Item no.: 15014
Glass Beads
Light Pink/30g

Item no.: 15015
Glass Beads
Pink/30g

Item no.: 15016
Glass Beads
Purple/30g

Item no.: 15017
Glass Beads
Dark Purple/30g

Item no.: 15018
Glass Beads
Metallic Grey/30g

Item no.: 15019
Glass Beads
Grey/30g

Item no.: 15020
Glass Beads
Silver/30g

Item no.: 15021
Glass Beads
Red/30g

Item no.: 15022
Glass Beads
Metallic Red/30g

Item no.: 15023
Glass Beads
Kiwi Green/30g

Item no.: 15024
Glass Beads
Smaragd Green/30g

Item no.: 15025
Glass Beads
Green/30g

Item no.: 15026
Glass Beads
Dark Green/30g

Item no.: 15027
Glass Beads
Turquoise/30g

Go handmades Rocailles

GLASPERLERNES HISTORIE

Go handmades Rocailles glasperler er blandt de allerbedste, som findes. De færdige perler har gennemgået mange trin i udviklingen fra råmateriale til smukke, helstøbte, færdige perler.
Når man taler om kvalitet i forbindelse med glasperler, så måles den ud fra hvor ensartede glasperlerne er med hensyn til størrelse, form og farve.

Da glas jo også er et levende materiale i fremstillingsprocessen, kræver det de allerbedste hænder og øjne at sikre næsten ensartede perler. En oplæringsproces af folk der kan det, lykkes kun gennem en ihærdig arbejdsindsats.
Vi taler om en tolerance på kun 0,2mm for hele perlen og 0,1mm for hullets størrelse. Tolerancen hvad angår perlerne er indenfor intervallet 2,1mm - 2,3mm og hullet 0,9 - 1,0mm, med meget få afvigelser.

Glasperlernes vej fra råmateriale til færdige perler omfatter mange forskellige faser. Råmaterialet skal gennem en smelteproces, som varer mere end 6 timer og hvor temperaturen kommer op over 2000 grader. Når smeltemassen har opnået den rette konsistens kommes glasmassen i nogle særlige forme, og massens vej til færdige perler bliver skabt.
Arbejde med at skabe formene kræver et stort arbejde i hånden og er endnu en væsentlig detalje for at man kan skabe de smukkeste perler. Formenes nøjagtige udseende er en velbevaret hemmelighed - eller opskrift, kan man sige, som fabrikken værner meget om.

De hænder og øjne, som sorterer de mange millioner bittesmå perler, har også afgørende betydning for, at den endelige kvalitet er i absolut topklasse. Ingen maskiner kan lave dette arbejde - det er det menneskelige øje og håndelaget.
Som i alle sorteringer vil der være et spild, og det er der også her. Det er kun de bedste perler, som kommer videre. De perler som ikke opfylder kravene går ikke til spilde, de indgår igen forfra i fremstillingsprocessen.

Beads "deluxe" - 30g

D ± 2,1 - 2,3 mm
Hole ± 0,9 - 1,0 mm

Nøglering er hæklet i Beads "deluxe" Silver glasperler og Bead "deluxe" Grey Tone garn.

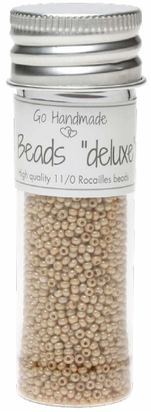

Item no.: 15035
Glass Beads
Pearl Beige/30g

Item no.: 15034
Glass Beads
Yellow/30g

Item no.: 15036
Glass Beads
Beige/30g

Item no.: 15037
Glass Beads
Nougat/30g

Item no.: 15038
Glass Beads
Terracotta/30g

Item no.: 15039
Glass Beads
Apricot/30g

Item no.: 15040
Glass Beads
Orange/30g

Item no.: 15041
Glass Beads
Espresso/30g

Item no.: 15042
Glass Beads
Metallic Gold/30g

Item no.: 15043
Glass Beads
Black/30g

Item no.: 15044
Glass Beads
Caramel/30g

Item no.: 15028
Glass Beads
Sea Blue/30g

Item no.: 15029
Glass Beads
Persian Green/30g

Item no.: 15030
Glass Beads
Blue/30g

Item no.: 15031
Glass Beads
Petrol/30g

Item no.: 15032
Glass Beads
Metallic
Smaragd Green/30g

Item no.: 15033
Glass Beads
Metallic Blue/30g

GLASPERLER BEADS "DELUXE"

Perlerne er pakket i en smuk lille akrylflaske med aluminiumslåg - de små akrylflasker indeholder hver 30g - ca. 3.000 stk. perler.

De fleste af perlernes smukke farver og finish er det man kalder Baked finish - det vil sige, de er blevet glaseret. Selvom perlerne har en slidstærk overflade, bør de ikke være i direkte kontakt med vand og sæbe i længere tid. Så for at beskytte perlerne og deres farver mod tidens slid, anbefaler vi at man er nænsom ved eventuel vask -fx kun håndvask i lunkent vand.

Bead "deluxe" - 50g
Perlenåle

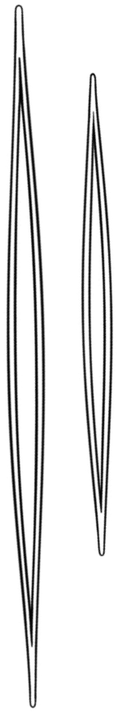

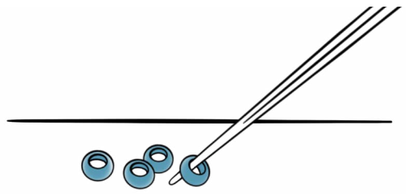

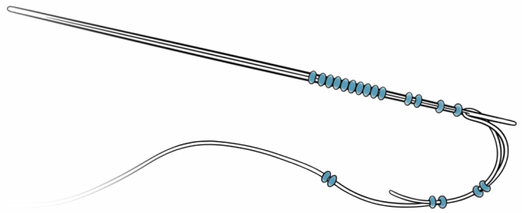

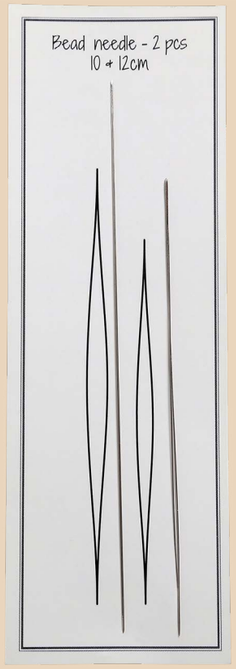

Item no.: 15080
Bead Needles
10 cm, 12 cm
Set 2

Perfekt til glasperler

PERLENÅLE & BEAD "DELUXE"

Item no.: 15060
Bead "deluxe"
White
50 g/ ± 340 m

Item no.: 15061
Bead "deluxe"
Black
50 g/ ± 340 m

Item no.: 15062
Bead "deluxe"
Light Brown
50 g/ ± 340 m

Item no.: 15063
Bead "deluxe"
Grey Tone
50 g/ ± 340 m

Item no.: 15064
Bead "deluxe"
Green Tone
50 g/ ± 340 m

Item no.: 15065
Bead "deluxe"
Terracotta
50 g/ ± 340 m

Opskrift

PERLEHANKE TIL KURV

Hanken består af to endestykker som er til montering på kurven og et midterstykke, som er selve den hæklede perlehank. Cirka 700 perler trådes.

Opskrift findes på www.gohandmade.dk

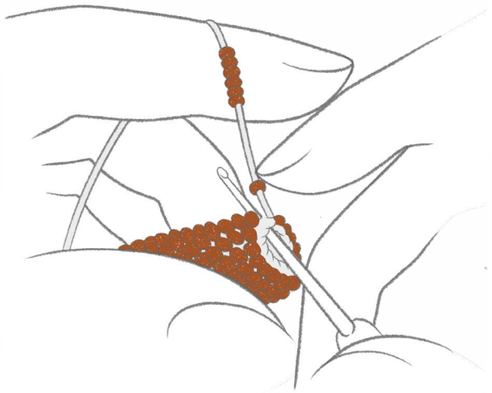

Hæklenål: 1,0 - 1,25 mm

" Hankene kan også hækles i fm i stedet for km. Dette giver et andet resultat.

Hæklet i km

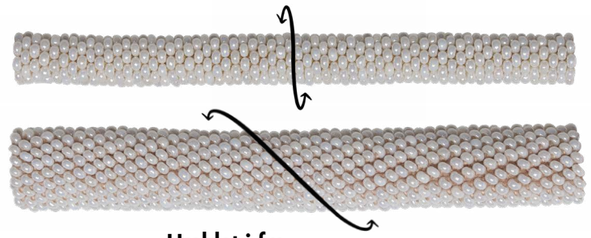

Hæklet i fm

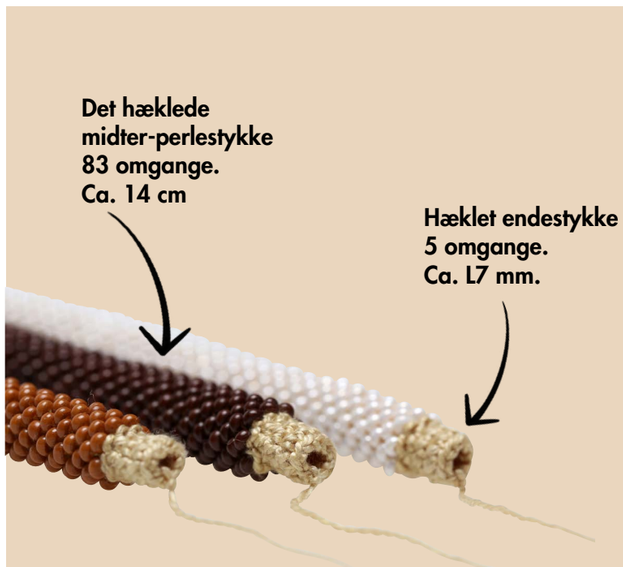

*" Kurvens opskrift findes særskilt.
'Moss Stitch Kurve med PU læder bunde'*

Item no: 96360

Go handmade | Madevej 13 | DK-6200 Aabenraa | Denmark | www.gohandmade.dk | info@gohandmade.dk | © 2021

5 712006 963603